

Scuola Elementare "Pino Soprano"

E 303

Viale Pino Sottano20

ALLEGATO B - ELENCO ELABORATI
RAPPORTO DI DIAGNOSI ENERGETICA
FONDO KYOTO - SCUOLA 3



Aprile 2018

COMUNE DI GENOVA
STRUTTURA DI STAFF - ENERGY MANAGER

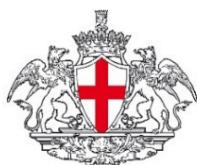

COMUNE DI GENOVA





1. Elaborati grafici

- Planimetria con ubicazione contatori, quadri elettrici ed impianti;
- Planimetria con l'individuazione delle diverse zone termiche, degli spazi riscaldati e non riscaldati e delle diverse destinazioni d'uso.

Planimetrie con ubicazione contatori, quadri elettrici e impianti
Scala 1:100

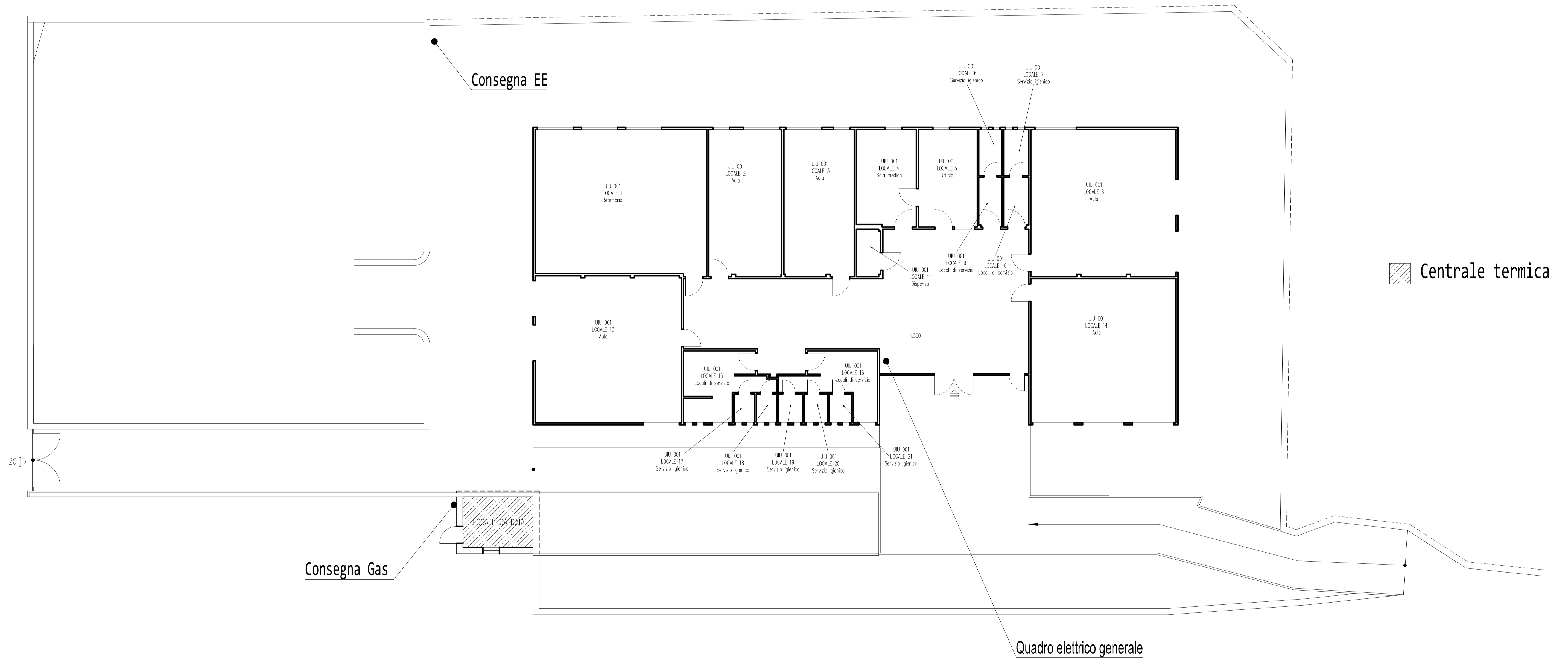

PIANO TERRA

Planimetrie con individuazione delle diverse zone termiche, degli
spazi riscaldati e non riscaldati e delle diverse destinazioni d'uso
Scala 1:100

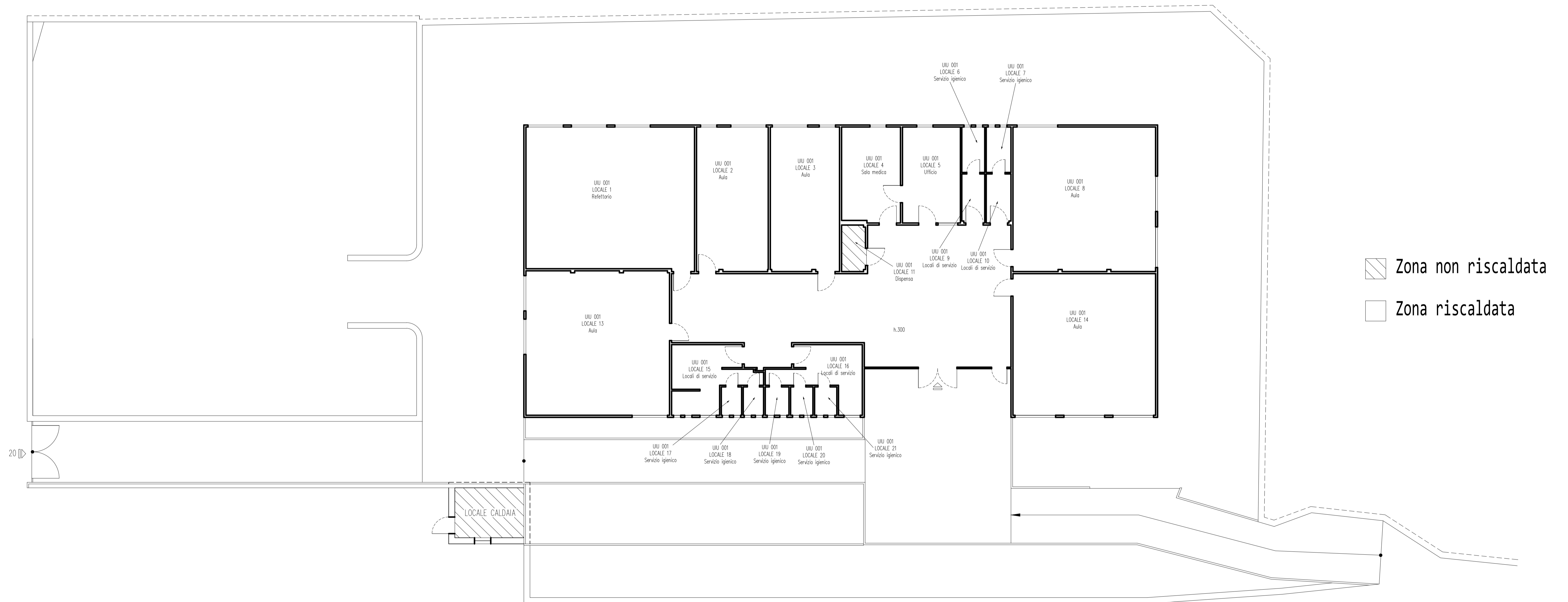

PIANO TERRA

2. Allegato fotografico



COMUNE DI GENOVA

Scuola elementare «Pino Soprano»
E303



Scuola elementare «Pino Soprano»
E303



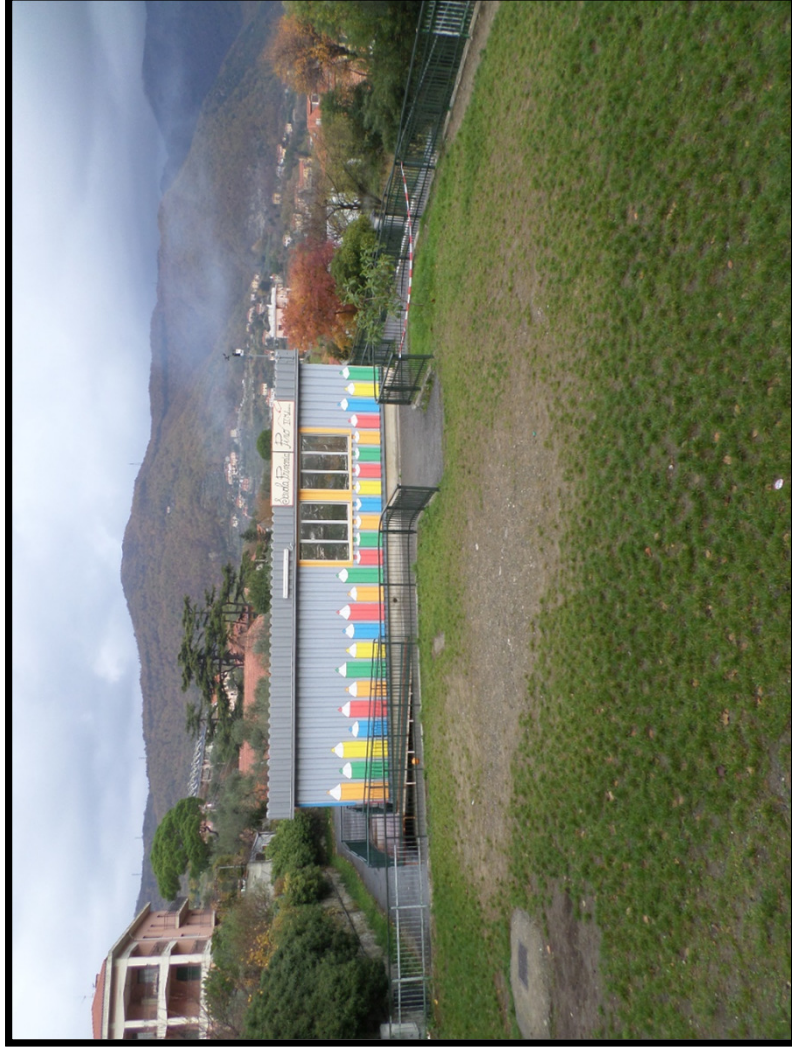



COMUNE DI GENOVA

Scuola elementare «Pino Soprano»
E303







Allegato fotografico E 303



COMUNE DI GENOVA

Scuola elementare «Pino Soprano»
E303



Allegato fotografico E 303



Scuola elementare «Pino Soprano»
E303



COMUNE DI GENOVA

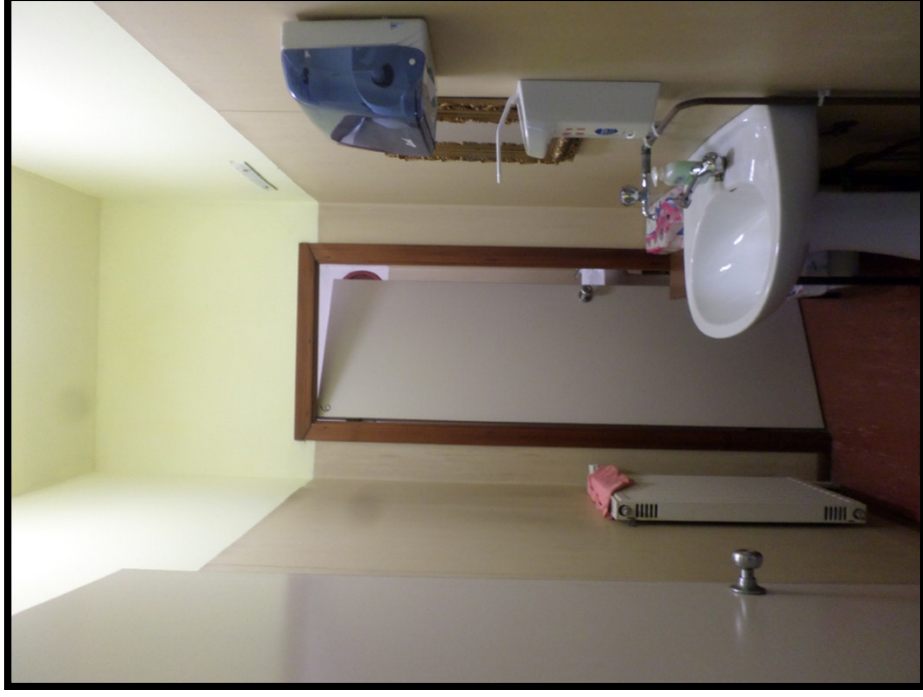

Scuola elementare «Pino Soprano»
E303





Scuola elementare «Pino Soprano»
E303



COMUNE DI GENOVA



COMUNE DI GENOVA

Scuola elementare «Pino Soprano»
E303



COMUNE DI GENOVA

Scuola elementare «Pino Soprano»
E303



COMUNE DI GENOVA

Scuola elementare «Pino Soprano»
E303



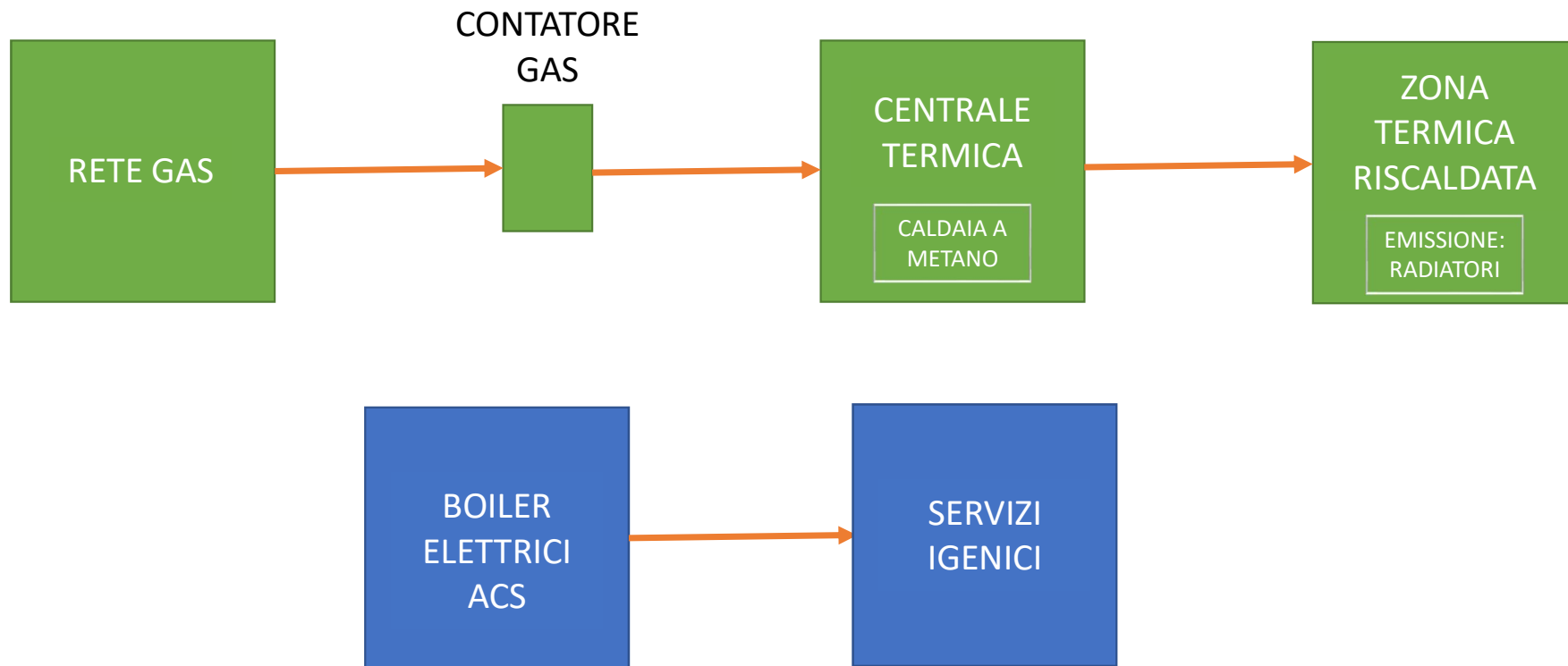

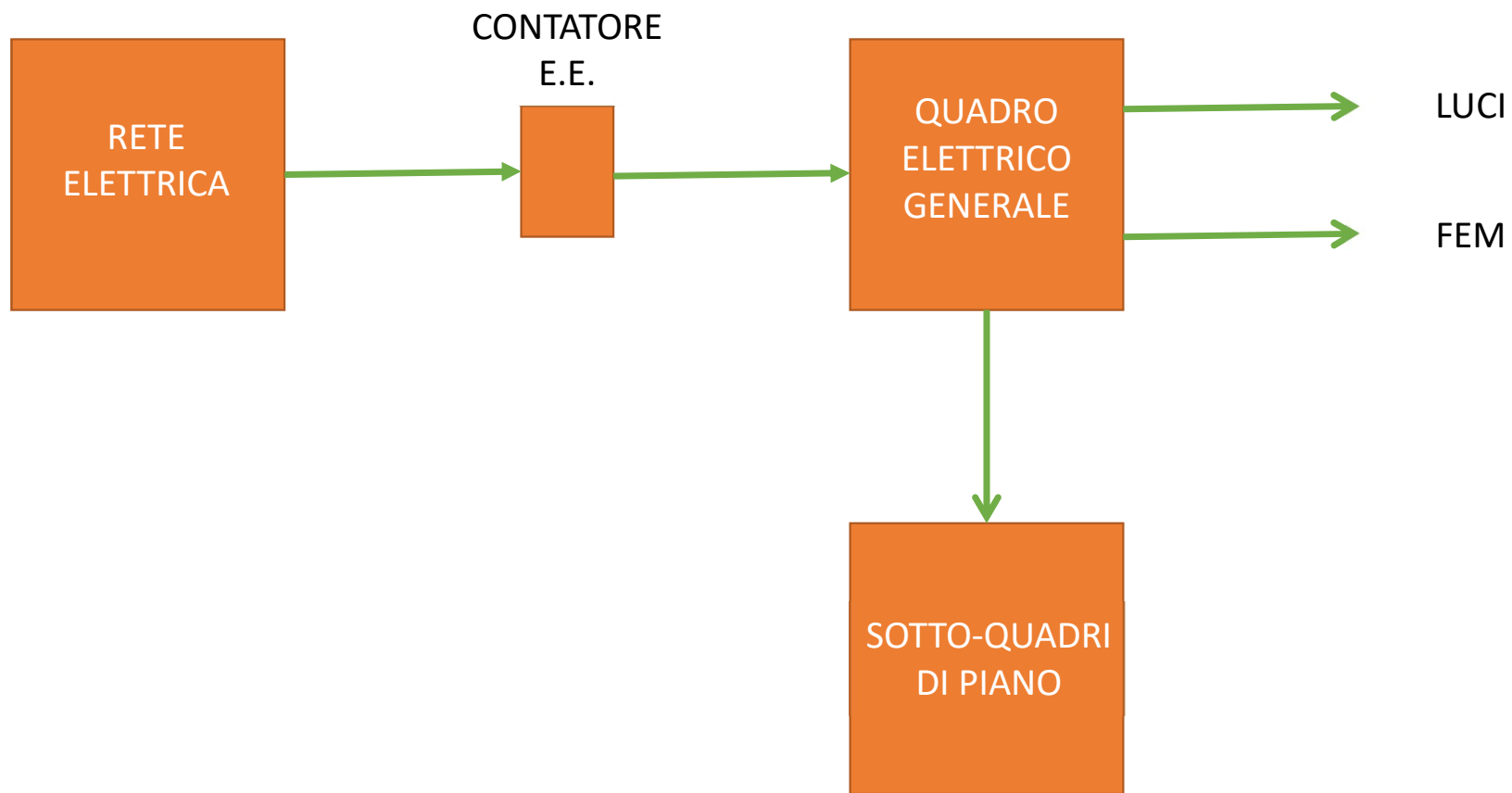



N=600

E=2500

Comune: GENOVA/E
Foglio: 8
Scala originale: 1:2000
Dimensione cornice: 534.000 x 378.000 metri
5-Lug-2018 12:42:46
Prot. n. T168221/2018

1 Particella: 372